令和４年度　道営事業地区位置図

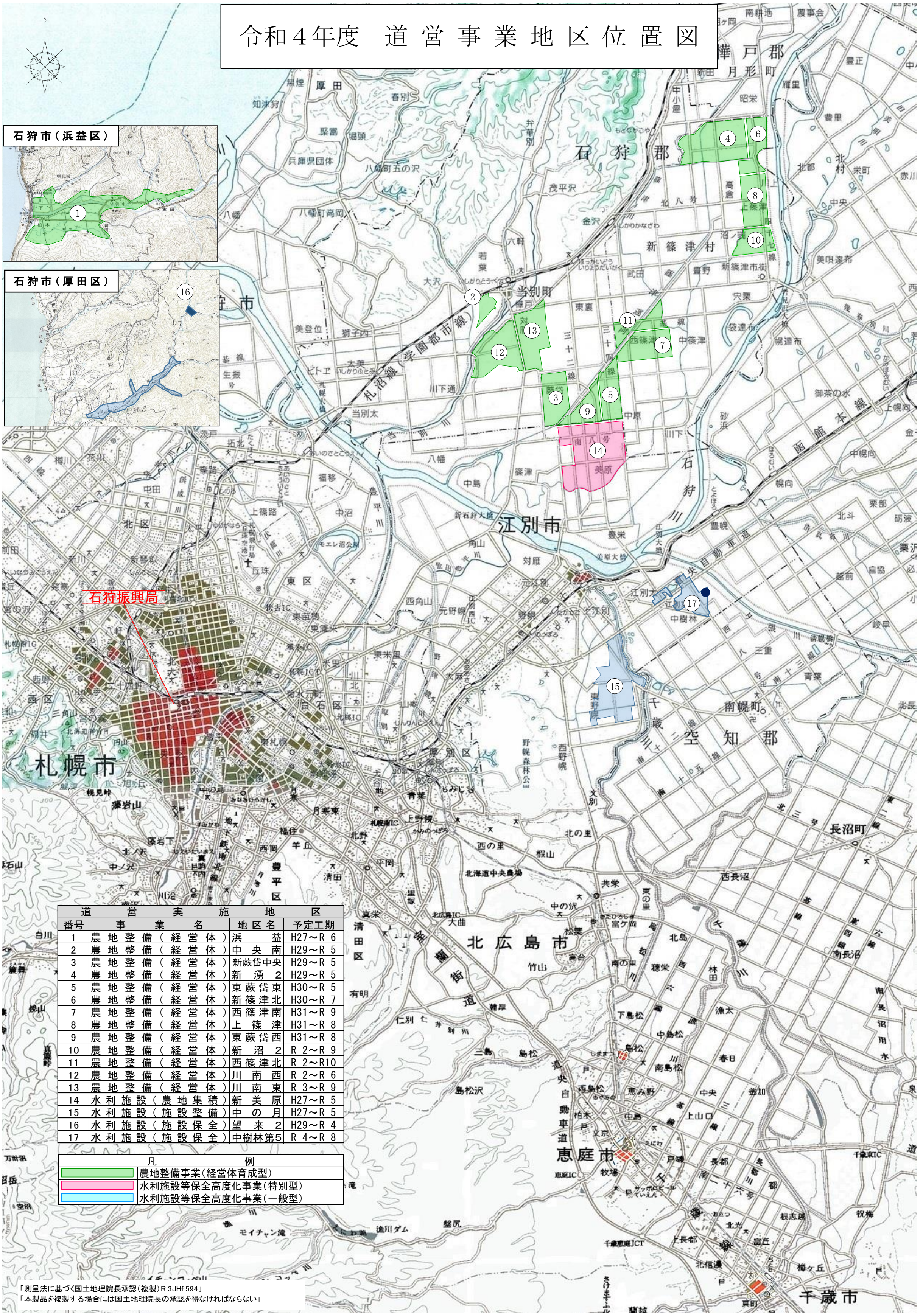

道営実施地区			
番号	事業名	地区名	予定工期
1	農地整備（経営体）	浜益	H27～R 6
2	農地整備（経営体）	中央南	H29～R 5
3	農地整備（経営体）	新蕨岱中央	H29～R 5
4	農地整備（経営体）	新湧２	H29～R 5
5	農地整備（経営体）	東蕨岱東	H30～R 5
6	農地整備（経営体）	新篠津北	H30～R 7
7	農地整備（経営体）	西篠津南	H31～R 9
8	農地整備（経営体）	上篠津	H31～R 8
9	農地整備（経営体）	東蕨岱西	H31～R 8
10	農地整備（経営体）	新沼２	R 2～R 9
11	農地整備（経営体）	西篠津北	R 2～R10
12	農地整備（経営体）	川南西	R 2～R 6
13	農地整備（経営体）	川南東	R 3～R 9
14	水利施設（農地集積）	新美原	H27～R 5
15	水利施設（施設整備）	中の月	H27～R 5
16	水利施設（施設保全）	望来２	H29～R 4
17	水利施設（施設保全）	中樹林第5	R 4～R 8

凡例	
	農地整備事業（経営体育成型）
	水利施設等保全高度化事業（特別型）
	水利施設等保全高度化事業（一般型）

「測量法に基づく国土地理院長承認（複製）R 3JHf 594」
「本製品を複製する場合には国土地理院長の承認を得なければならない」